Lietuvos Respublikos Vyriausybės 1997 m. spalio 23 d. nutarimo Nr. 1154 9 priedas
(Lietuvos Respublikos Vyriausybės 201.. m. ..... Nr. ..... redakcija)

5836

KAUNO MIESTO SAVIVALDYBĖS VALSTYBINĖS REIKŠMĖS MIŠKŲ PLOTŲ SCHEMA

Lyginamasis variantas

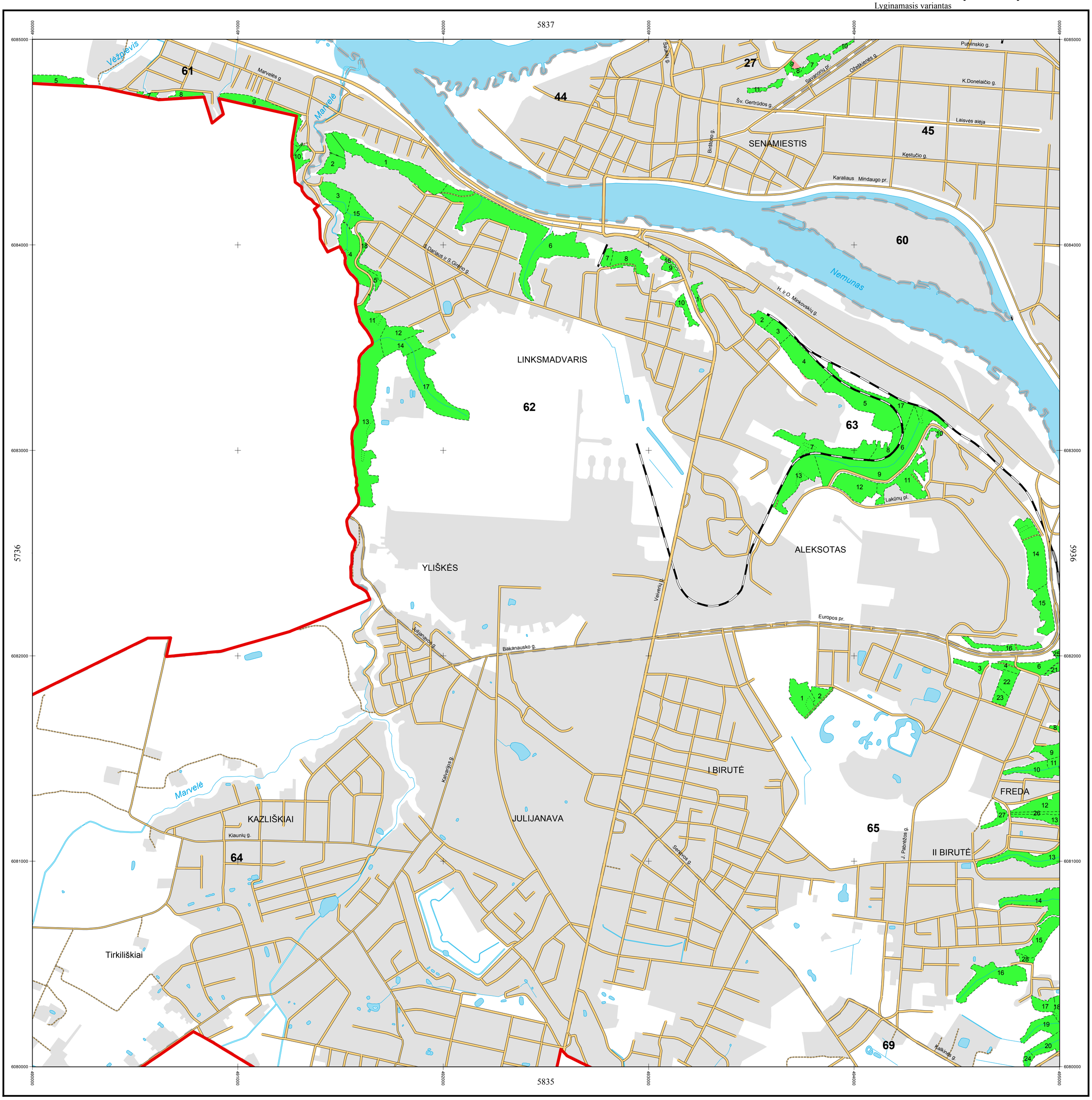

Schemą parengė: Valstybinė miškų tarnyba

Direktorius _____
P. Zolubas

Rengėjas:
Miškotvarkos skyriaus vyriausiasis specialistas
K. Giniūnas

M 1 : 10 000

© VALSTYBINĖ MIŠKŲ TARNYBA, 2016
Paruošta pagal LR miškų valstybės kadastro duomenis © Valstybinė miškų tarnyba
GDR10LT, © Nacionalinė žemės tarnyba prie Žemės ūkio ministerijos, 2013